LED
Light
Danmark

T8

T8 LED RØR ALU 12W, 4000K, 1200MM

Produktvarenummer: T8-12-1200-4

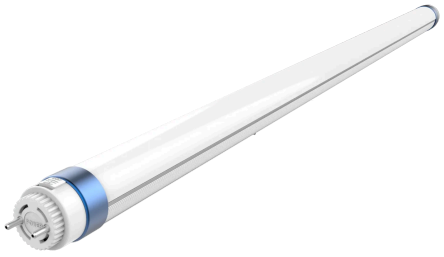

Generelle specifikationer

Certificering:	CE, D-Mark, RoHS
Garanti:	5 år

Dimensioner

Længde (mm):	1200 mm
Vægt (kg) netto:	0,25
Diameter:	Ø26 mm

Lystekniske data

Power factor:	>0,9
Effekt/watt:	12W
Lumen:	2040
Effektivitet:	170 lm/W
Kelvin:	4000
Farvegengivelse:	RA>80
SDCM:	3
Levetid:	L80B10 (Ta 25°) 69.000 timer
Lysfordeling:	Direkte
Spredning:	120°
Fotobiologisk sikkerhed:	RG0

© LLD • 2025 • Alle rettigheder forbeholdes

T8

Elektriske data

Lækstrøm:	<0,50mA
Gennemforstrådet:	Ingen
Forkobling/driver:	Ja / Inklusiv

Materiale og overflade

Afskærmningsmateriale:	PC / Opal
Produktmateriale:	Aluminium

Tekniske data

Isolationsklasse:	II
IK Klasse:	08
IP Klasse:	IP20
Omgivelsestemperatur:	-20°C ~ +40°C

Montering og tilslutning

Styring

Type:	ON/OFF
Sensor:	Nej

Pakningsstørrelse

Forpakningsstørrelse (mm):	1302 mm x 197 mm x 160 mm
Pr. kasse:	25 stk.
Vægt (kg) brutto:	7,3

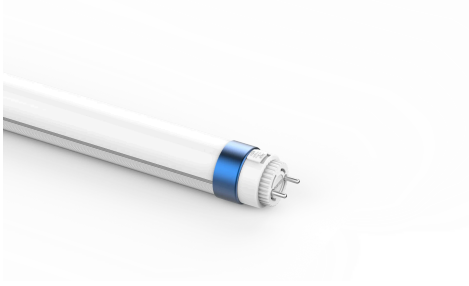

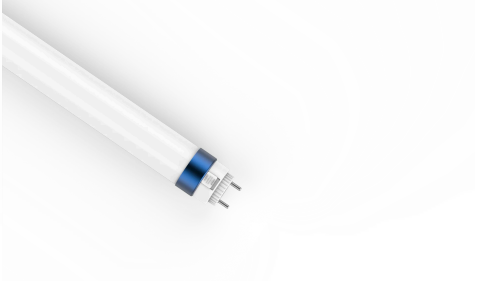

© LLD • 2025 • Alle rettigheder forbeholdes